

REGULAMIN

OGÓLNOPOLSKIEGO KONKURSU PLASTYCZNEGO

„Odbicie duszy, zwierciadło serca –
baśniowy portret w ramie zamknięty”

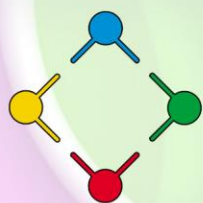
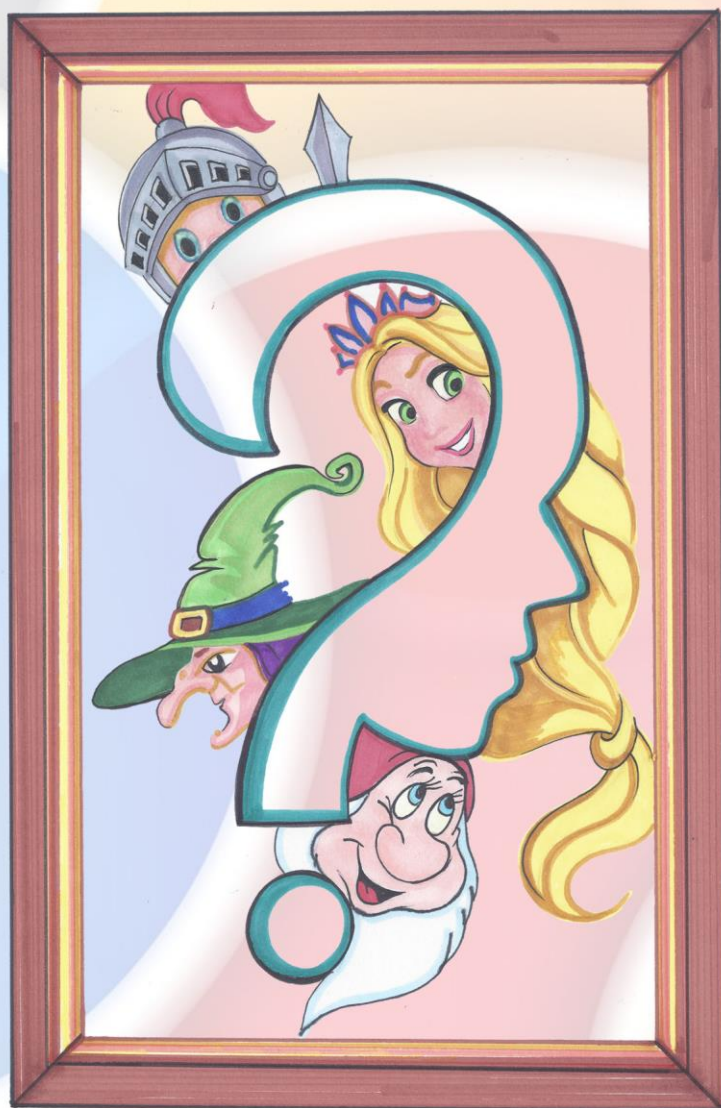

Kuratorium
Oświaty
w Rzeszowie



Burmistrz Ropczyce

TVP 3

RZESZÓW

I. ORGANIZATOR

- ✓ Konkurs organizowany jest przez **Szkołę Podstawową im. Baśni Polskiej w Niedźwiadzie Dolnej** z okazji obchodzonego 5 listopada Międzynarodowego Dnia Postaci z Bajek.

- ✓ **Siedziba Organizatora:**
Szkoła Podstawowa im. Baśni Polskiej
39-107 Niedźwiada 40
Tel. 172213393
e-mail: spniedzwiadadolna@gmail.com

II. CELE KONKURSU

- ✓ popularyzacja literatury dziecięcej,
- ✓ propagowanie idei czytania wśród dzieci i młodzieży,
- ✓ doskonalenie w posługiwaniu się różnymi technikami plastycznymi,
- ✓ rozwijanie wyobraźni i zdolności plastycznych,
- ✓ zachęcanie dzieci do aktywnego i twórczego spędzania wolnego czasu.

III. PRZEDMIOT KONKURSU

- ✓ Uczestnicy konkursu wykonują portret postaci literackiej z dowolnej baśni lub legendy.
- ✓ Portret ma być wykonany w formie płaskiej. Może zawierać elementy wypukłe przymocowane na stałe.
- ✓ Dopuszcza się wykonanie portretu z różnych materiałów i dowolnymi technikami.
- ✓ Wielkość portretu dowolna, jednak nie mniejsza niż A5, a nie większa niż A3.
- ✓ Portret ma zawierać własnoręcznie wykonaną ramkę.

IV. WARUNKI UDZIAŁU W KONKURSIE

- ✓ Konkurs przeznaczony jest dla uczniów szkoły podstawowej w trzech kategoriach wiekowych: przedszkola i klasy „O”, klasy I–IV oraz V – VIII.

- ✓ Zgłaszane prace muszą być wykonane indywidualnie (prace zespołowe nie będą oceniane).
- ✓ Każdy uczestnik konkursu może złożyć tylko **JEDNĄ** pracę.
- ✓ Szkoła dostarcza maksymalnie **6** prac (po 2 z każdej kategorii)
- ✓ Do wykonanego portretu należy przymocować metryczkę **wypełnioną drukowanymi literami** zawierającą informacje:
 - imię i nazwisko autora pracy,
 - klasa,
 - imię i nazwisko autora oraz tytuł baśni lub legendy,
 - nazwę postaci z baśni i legendy, której portret wykonano,
 - pełną nazwę szkoły, adres wraz z województwem, telefon oraz e-mail szkoły (Załącznik nr 1).
- ✓ Oświadczenia podpisane przez rodziców lub opiekunów prawnych należy dostarczyć wraz z pracą na adres Organizatora.
- ✓ Prace należy składać do dnia **23 października 2020 r.** do sekretariatu lub przesłać na adres szkoły (liczy się data stempla pocztowego)
- ✓ Ogłoszenie wyników konkursu **5 listopada 2020 r.** na stronie internetowej szkoły: www.niedzwiada.edu.pl.
- ✓ Organizatorzy zastrzegają sobie prawo do wykorzystywania prac konkursowych.
- ✓ Nadesłane prace nie będą zwracane.
- ✓ Wszelkich dodatkowych informacji dotyczących konkursu udzielimy telefonicznie pod numerem: 172213393 lub pod adresem e-mail: spniedzwiadadolna@gmail.com

V. OCENA PRAC

- ✓ Jury przy ocenie prac bierze pod uwagę:
 - samodzielność,
 - staranność,
 - pomysłowość,
 - zastosowany materiał i technikę,
 - ogólne wrażenie artystyczne,
 - nawiązanie do tematu.
- ✓ Prace będą oceniane w trzech kategoriach:
 - kategoria przedszkola i klasy „0”,
 - kategoria klas I – IV szkoły podstawowej,
 - kategoria klas V – VIII szkoły podstawowej.

- ✓ Dla zwycięzców konkursu przewidziane są nagrody i pamiątkowe dyplomy.
- ✓ Nagrody oraz dyplomy dla laureatów zostaną wysłane pocztą.

VI. OCHRONA DANYCH OSOBOWYCH – KLAUZULA INFORMACYJNA

- ✓ Przetwarzanie danych osobowych odbywać się będzie na zasadach przewidzianych w rozporządzenia Parlamentu Europejskiego i Rady (UE) 2016/679 z dnia 27 kwietnia 2016 r. w sprawie ochrony osób fizycznych w związku z przetwarzaniem danych osobowych i w sprawie swobodnego przepływu takich danych oraz uchylenia dyrektywy 95/46/WE – RODO.
- ✓ Administratorem danych osobowych zbieranych od uczestników jest Szkoła Podstawowa im. Baśni Polskiej w Niedźwiadzie Dolnej, 39-107 Niedźwiada 40, tel. 172213393 e-mail: spniedzwiadadolna@gmail.com reprezentowana przez Dyrektora Szkoły Podstawowej im. Baśni Polskiej w Niedźwiadzie Dolnej.
- ✓ Inspektor Ochrony Danych osobowych został wyznaczony i można skontaktować się z nim za pośrednictwem adresu e-mail: praysa@ropczyce.eu.
- ✓ Dane osobowe uczestników przetwarzane będą w celu organizacji i przeprowadzenia konkursu na podstawie art. 6 ust. 1 lit. a RODO.
- ✓ Podanie danych ma charakter dobrowolny, ale jest niezbędne do udziału w konkursie.
- ✓ Organizator będzie zbierał od uczestników następujące dane: imię i nazwisko ucznia, klasa, nazwa szkoły.
- ✓ Dane uczestników konkursu nie będą udostępniane podmiotom zewnętrznym z wyjątkiem przepisów przewidzianych przepisami prawa.
- ✓ Dane uczestników konkursu będą przechowywane przez okres niezbędny do realizacji celów określonych w pkt 4 lub do czasu cofnięcia zgody.
- ✓ Uczestnikom konkursu, którzy podają dane osobowe przysługuje prawo do:
 - 1) dostępu do swoich danych - na podstawie art. 15 – RODO,
 - 2) sprostowania swoich danych osobowych - na podstawie art. 16 – RODO,
 - 3) usunięcia swoich danych osobowych - na podstawie art. 17 ogólnego rozporządzenia o ochronie danych - RODO,
 - 4) ograniczenia przetwarzania swoich danych osobowych - na podstawie art. 18 – RODO,
 - 5) przenoszenia swoich danych osobowych - na podstawie art. 20 – RODO.
- ✓ W każdej chwili uczestnik ma prawo cofnąć zgodę na przetwarzanie tych danych osobowych, które przetwarzamy na podstawie zgody. Cofnięcie zgody nie będzie

wpływać na zgodność z prawem przetwarzania, którego dokonano na podstawie Pana/Pani zgody przed jej wycofaniem.

- ✓ Uczestnikowi przysługuje prawo wniesienia skargi do Prezesa Urzędu Ochrony Danych Osobowych, gdy przetwarzanie danych osobowych jego dotyczących naruszałoby przepisy ogólnego rozporządzenia o ochronie danych osobowych z dn. 27 kwietnia 2016 r. – RODO.
- ✓ Organizator oświadcza, iż dane uczestników konkursu nie będą przetwarzane w sposób zautomatyzowany i nie będą poddawane profilowaniu.

VII. POSTANOWIENIA KOŃCOWE

- ✓ Dostarczenie w terminie pracy spełniającej warunki konkursu oznacza akceptację przez uczestnika niniejszego regulaminu oraz oświadczenie, że praca jest wynikiem oryginalnej twórczości i że nie narusza praw osób trzecich, a w razie gdyby, mimo zachowania należytej staranności, do takiego naruszenia doszło, zwolnienie Organizatora konkursu od odpowiedzialności za takie naruszenie (Załącznik nr 2).
- ✓ Autorzy prac (w ich imieniu rodzice/opiekunowie, nauczyciele) wyrażają zgodę na nieodpłatne umieszczanie swoich danych osobowych (w przypadku osób nagrodzonych), zdjęć prac, prac na wystawie pokonkursowej, na stronie internetowej Organizatora oraz w prasie. (Załącznik nr 3).

***Wszystkim uczestnikom życzymy oryginalnych pomysłów
i sukcesów w konkursie***

Organizatorzy

Metryczka (proszę wypełnić drukowanymi literami)	
imię i nazwisko autora pracy	
klasa	
imię i nazwisko autora oraz tytuł baśni lub legendy	
nazwa postaci z baśni lub legendy, której portret wykonano	
pełna nazwa szkoły	
adres szkoły (kod pocztowy, nazwa miejscowości i województwa)	
telefon i adres e-mail szkoły	

OŚWIADCZENIE

Oświadczam, że zapoznałem/am się z Regulaminem Konkursu.

....., *dnia*.....

Oświadczam równocześnie, że praca wykonana została samodzielnie, bez udziału osób trzecich.

....., *dnia*.....

OŚWIADCZENIE

Ja niżej podpisany/a oświadczam, że (proszę o wpisanie X w odpowiednią kratkę):

Wyrażam zgodę

Nie wyrażam zgody

na publikowanie zdjęć lub filmów z pracą konkursową mojego dziecka utrwalonych w czasie ogólnopolskiego konkursu plastycznego pod hasłem „Odbicie duszy, zwierciadło serca - baśniowy portret w ramie zamknięty” przez Szkołę Podstawową im. Baśni Polskiej w Niedźwiadzie Dolnej na oficjalnych kanałach i nośnikach informacyjnych takich jak:

- oficjalna strona internetowa szkoły www.niedzwiada.edu.pl
- portale społecznościowe (Facebook szkoły),
- tradycyjne media (radio, prasa, telewizja),

Wyrażam zgodę

Nie wyrażam zgody

na podawanie do publicznej wiadomości danych mojego dziecka w zakresie: imię, nazwisko, klasa, pod pracami konkursowymi w związku z udziałem w ogólnopolskim konkursie plastycznym pod hasłem „Odbicie duszy, zwierciadło serca - baśniowy portret w ramie zamknięty” przez Szkołę Podstawową im. Baśni Polskiej w Niedźwiadzie Dolnej na oficjalnych kanałach i nośnikach informacyjnych takich jak:

- oficjalna strona internetowa szkoły www.niedzwiada.edu.pl
- portale społecznościowe (Facebook szkoły),
- tradycyjne media (radio, prasa, telewizja),

.....
/imię i nazwisko dziecka/

.....
data i podpis rodzica / opiekuna prawnego

Oświadczam, że zostałam/em poinformowana/y na podstawie art. 13 Rozporządzenia Parlamentu Europejskiego i Rady (UE) 2016/679 z dnia 27 kwietnia 2016 roku w sprawie ochrony osób fizycznych w związku z przetwarzaniem danych osobowych i w sprawie swobodnego przepływu takich danych oraz uchylenia dyrektywy 95/46/WE, że:

Administratorem danych osobowych jest	Szkoła Podstawowa im. Baśni Polskiej w Niedźwiadzie Dolnej, 39-107 Niedźwiada 40, tel. 172213393 e-mail: spniedzwiadadolna@gmail.com reprezentowana przez Dyrektora Szkoły Podstawowej im. Baśni Polskiej w Niedźwiadzie Dolnej
Dane kontaktowe inspektora ochrony danych	parysa@ropczyce.eu
Celem przetwarzania jest	Działanie informacyjno-promocyjne Szkoły Podstawowej im. Baśni Polskiej w Niedźwiadzie Dolnej oraz promocja osiągnięć mojego dziecka.
Podstawą przetwarzania jest	Dobrowolna zgoda rodzica / opiekuna prawnego dziecka – art. 6 ust. 1 lit. a RODO
Odbiorcami danych osobowych są	Wszyscy, ponieważ dane będą podane do publicznej wiadomości.

Ponadto przyjmuję do wiadomości, że:

- 1) każda ze zgód jest wydana na czas nieokreślony i dane osobowe będą przechowywane do dnia pisemnego wycofania zgody skierowanego do administratora,
- 2) dane nie będą przetwarzane w sposób zautomatyzowany, w tym również w formie profilowania,
- 3) podanie danych jest dobrowolne, a fakt nie wyrażenia zgody skutkować będzie niemożliwością publikacji danych.

Mam prawo do:

- wycofania w dowolnym momencie zgody na przetwarzanie danych osobowych mojego dziecka,
- żądania dostępu do tych danych,
- sprostowania danych,
- usunięcia danych,
- ograniczenia przetwarzania,
- przenoszenia danych,
- wniesienia sprzeciwu wobec przetwarzania,
- wniesienia skargi do organu nadzorczego.

.....
data i podpis rodzica / opiekuna prawnego